LO15 - Schöner Leben im Norden Wiens

1210 Wien, Loschmidtgasse 15-17

SIEBEN DÖRFER
IMMOBILIEN

TOP 16

Lage	2. DG
Zimmer	3
Wohnküche	33,72 m²
Zimmer	19,38 m²
Zimmer	14,31 m²
Vorraum	7,26 m²
Abstellraum	1,79 m²
Bad	4,35 m²
WC	2,06 m²
Wohnnutzfläche	**82,87 m²**
Terrasse	10,98 m²

ANSICHT NORD

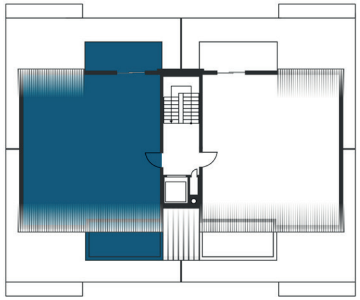

ÜBERSICHTSPLAN

N

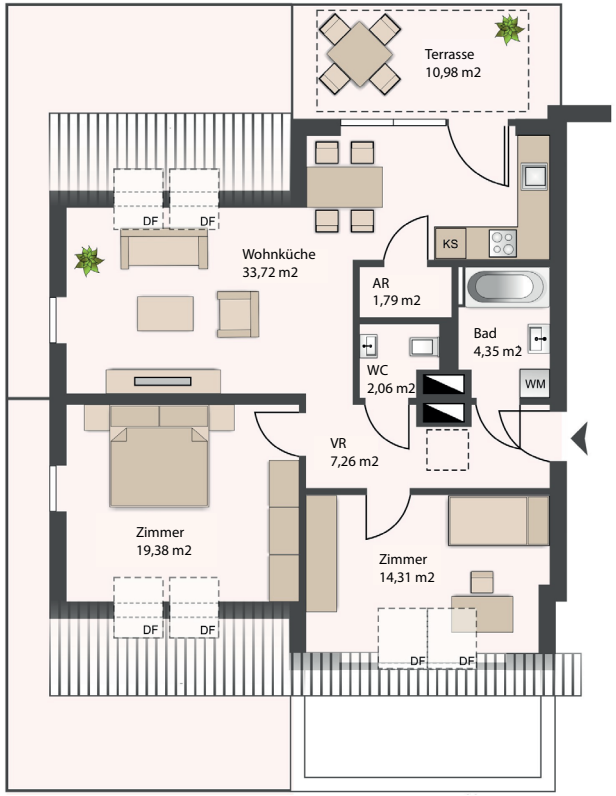

WOHNUNGSGRUNDRISS

N

IHRE ZUKUNFT
HAT EIN ZUHAUSE

Ihr Ansprechpartner

Sieben Dörfer Immobilien
Himmelpfortgasse 1/8
1010 Wien

Email: office@7doerfer.at
Telefon: +43 1 9392929

Die angegebenen Maße sind Zirkawerte. Maßabweichungen bis zu 3% der Gesamtfläche, sowie technisch erforderliche Änderungen sind möglich. Eingetragene Möblierungen sind im Kaufpreis nicht enthalten. Die Sanitäreinrichtung ist sinnbildlich zu verstehen, die Ausstattung erfolgt gemäß Bau- und Ausstattungsbeschreibung.